

Incontri e laboratori per conoscere la Rete Interattiva dei musei dell'Alta Valle del Tevere

A cura dal Comitato tecnico scientifico del Progetto PRIMA

I MUSEI COINVOLTI

Città di Castello

- Centro delle tradizioni popolari "Livio Dalla Ragione
- Centro di Documentazione delle Arti grafiche "Grifani-Donati"
- Fondazione Albizzini Collezione Burri
- Collezione Tessile "Tela Umbra"
- Raccolta malacologica Malakos
- Pinacoteca comunale

Monte Santa Maria Tiberina

- Palazzo Museo Bourbon del Monte

San Giustino

- Museo storico e scientifico del Tabacco
- Stabilimento tipografico "Pliniana"
- Villa Graziani e il Museo archeologico della Villa di Plinio il Giovane



DESTINATARI Le scuole di ogni ordine e grado possono prenotare l'adesione ad un incontro.

Ogni incontro sarà gestito in base al tipo di classe coinvolta

COME SI PARTECIPA

Ove non specificato, gli incontri saranno svolti presso la sede della scuola o presso sala multimediale dell' ASP GO Bufalini. È prevista anche la possibilità di laboratori on line

COME SI PRENOTA

Per prenotare un incontro ogni scuola può contattare la segreteria del progetto (tel. **0758554245** - email: **info@rimaltotevere.it**).

La calendarizzazione degli incontri sarà concordata singolarmente.





Progetto realizzato con il contributo della Regione Umbria

MUSEO MALACOLOGICO MALAKOS, CITTÀ DI CASTELLO

STORIE DI MARE



DESCRIZIONE

Un laboratorio in cui scienza e letteratura si incrociano e si mescolano, fra storie di mare da raccontare e reperti da analizzare. potremo ascoltare pezzi tratti da grandi romanzi e storie di biologia marina, il tutto condito con analisi dettagliate di reperti reali di animali e vegetali provenienti dal mare; dai pezzi rari e macroscopici agli infinitamente piccoli, grazie all'uso del microscopio. utilizzeremo anche fotocamere polaroid, QR code e immersioni digitali per calarci letteralmente negli oceani di tutto il mondo e comporre il puzzle della nostra avventura. Alla fine i nostri giovani scienziati dovranno cimentarsi in una prova di fantasia, per realizzare un prototipo da riportare a casa con cui sfidare a suon di racconti i propri amici o familiari!

DESTINATARI

primarie e secondarie di primo grado. Modulabile in base all'età.

DURATA

1 ora e 30 minuti.

SEDE

Presso il museo o a scuola.



COME SI PARTECIPA

Gli incontri saranno svolti presso la sede del museo Malakos
È prevista anche la possibilità di laboratori on line

COME SI PRENOTA

Per prenotare un incontro ogni scuola può contattare la segreteria del progetto (tel.

0758554245 - email: **info@rimaltotevere.it**).

La calendarizzazione degli incontri sarà concordata singolarmente.

COSTO: 80 EURO
A CLASSE. 70
EURO PER UN
MINIMO DI 10
ATTIVITÀ
PRENOTATE.



Regione Umbria

Progetto realizzato con il contributo della Regione Umbria

PINACOTECA
COMUNALE,
CITTÀ DI CASTELLO



RAFFAELLO A CITTÀ DI CASTELLO

DESCRIZIONE

Il percorso virtuale permetterà di conoscere la storia, le vicissitudini e i dettagli dello *Stendardo della Santissima Trinità* di Raffaello Sanzio conservato in Pinacoteca. Attraverso ricostruzioni e immagini i bambini scopriranno anche le altre opere realizzate dall'artista per la città e la loro originaria collocazione in alcune chiese di Città di Castello.

DESTINATARI

IV e V classi della Scuola Primaria, I classe della Scuola Secondaria di primo grado.

DURATA

1 ora e 30 minuti.

SEDE

Presso il museo o a scuola.

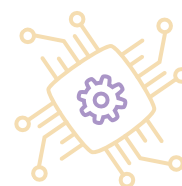

COME SI PARTECIPA

Gli incontri saranno svolti presso la sede della Pinacoteca comunale. È prevista anche la possibilità di laboratori on line.

COME SI PRENOTA

Per prenotare un incontro ogni scuola può contattare la segreteria del progetto (tel.

0758554245 - email: **info@rimaltotevere.it**).

La calendarizzazione degli incontri sarà concordata singolarmente.

COSTO: 60 EURO
A CLASSE.



CENTRO DELLE
TRADIZIONI
POPOLARI "LIVIO
DALLA RAGIONE",
CITTÀ DI CASTELLO



CIBI E FRUTTI DELLA TRADIZIONE

DESCRIZIONE

I bambini verranno accompagnati in un percorso alla scoperta delle tradizioni culinarie delle famiglie contadine all'interno della grande cucina della casa colonica. Dopo aver virtualmente visitato alcuni ambienti del museo, vedremo alcuni frutti e cibi che si consumavano nelle case contadine come la "ciaccia", alimento povero e tipico della nostra valle che veniva cotta sul "panaro".

Suggeriamo alla classe di preparare un po' di farine e semi vari (come ad esempio la farina di mais) per realizzare un disegno particolare e creativo.

DESTINATARI

II-II-III classi della Scuola Primaria.

DURATA

1 ora e 30 minuti.

SEDE

Presso il museo o a scuola.

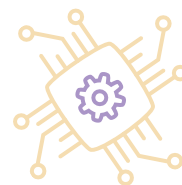

COME SI PARTECIPA

Gli incontri saranno svolti presso la sede del Centro delle Tradizioni popolari "Livio dalla Ragione". È prevista anche la possibilità di laboratori on line.

COME SI PRENOTA

Per prenotare un incontro ogni scuola può contattare la segreteria del progetto (tel.

0758554245 - email: **info@rimaltotevere.it**).

La calendarizzazione degli incontri sarà concordata singolarmente.

COSTO: 90 EURO
A CLASSE.



CENTRO DI
DOCUMENTAZIONE
DELLE ARTI GRAFICHE
"GRIFANI-DONATI",
CITTÀ DI CASTELLO



TIPO KIT

A cura dell'Associazione Caratteri 1799

DESCRIZIONE

Il laboratorio si struttura in tre o più parti in base al target dei partecipanti e alla possibilità di svolgimento presso un laboratorio fisico o un collegamento online.

Parte pratica: presentazione della storia della stampa e della tipografia e vengono spiegate le antiche tecniche di stampa: tipografica, calcografica e litografica.

Parte pratica: si sceglie una delle tecniche presentate e utilizzate all'interno della tipografia per essere poi riprodotta dagli allievi stessi con materiali adeguati ai target.

Parte creativa: le abilità e la creatività dei partecipanti saranno messe alla prova applicando le tecniche di stampa ad un tema specifico e che dovranno reinterpretare secondo la propria fantasia.

DESTINATARI

Tutte le scuole di ogni ordine e grado

DURATA

Da concordare

SEDE

Presso il museo.

COME SI PARTECIPA

Gli incontri saranno svolti presso la sede della Tipografia. Ogni scuola può scegliere di aderire a tutte tre le fasi o a ciascuna di esse. È prevista anche la possibilità di laboratori on line.

COME SI PRENOTA

Per prenotare un incontro ogni scuola può contattare la segreteria del progetto (tel. **0758554245** - email: **info@rimaltotevere.it**).

La calendarizzazione degli incontri sarà concordata singolarmente.



COSTO: 40 EURO
A CLASSE.



Regione Umbria

Progetto realizzato con il contributo della Regione Umbria

COLLEZIONE
TESSILE DI "TELA
UMBRA",
CITTÀ DI CASTELLO



ALLA SCOPERTA DI "TELA UMBRA"

DESCRIZIONE

Il Gli alunni delle Scuole elementari e Medie del territorio altotiberino saranno inizialmente guidati alla visita dei laboratori di tessitura ove potranno assistere al lavoro al telaio da parte delle tessitrici di "Tela Umbra"; dopo una breve dimostrazione del funzionamento dei telai, visiteranno l'aula "Montessori" e successivamente passeranno all'attività pratica su appositi telaietti di cartone pressato forniti dall'azienda. I ragazzi impareranno in tal modo ad usare il telaio realizzando un piccolo manufatto, sviluppando manualità e dando libero sfogo alla creatività personale.

DESTINATARI

Classi 3° - 4° - 5° elementare e 1° - 2° media

DURATA

1/2 ora di visita guidata ai laboratori di tessitura e 1 ora 1/2 di lavoro al telaio, per un totale di 2 h

SEDE

Presso il museo.



COME SI PARTECIPA

Gli incontri si terranno in presenza sotto la guida delle Maestre tessitrici e degli Insegnanti accompagnatori. È prevista anche la possibilità di laboratori on line.

COME SI PRENOTA

Per prenotare un incontro ogni scuola può contattare la segreteria del progetto (tel. **0758554245** - email: **info@rimaltotevere.it**).

La calendarizzazione degli incontri sarà concordata singolarmente.

COSTO: 50 EURO
PER GRUPPI DI
MAX 20 PERSONE